Основные технические показатели линейного объекта

Протяженность трассы 17 км

Категория дороги: IV техническая категория

Ширина земляного полотна 10,4 м

Ширина проезжей части 7 м

Ширина обочин 2 м

Ширина полосы отвода 66427

Ширина полосы отвода 66427, 66204

Ширина полосы отвода 66427

Схема расположения объекта на фоне ортофотоплана

- Граница полосы отвода
- Ось дороги
- Граница полосы отвода, ось дороги
- Граница полосы отвода
- Граница полосы отвода
- Граница полосы отвода, ось дороги, граница полосы отвода
- Ось дороги, граница полосы отвода, ось дороги, граница полосы отвода
- 1 - Ось дороги, граница полосы отвода, ось дороги, граница полосы отвода
- 123: - Граница полосы отвода
- 59:32:0000000 - Граница полосы отвода
- Граница полосы отвода, ось дороги, граница полосы отвода

Лист 1 из 3

Ѡ=jдʒΘ tѡΘ∩tʃѕдѕѡѕkjдqʷ ϲѕѡΘдqч tʃkвдqчдѕϲѕ ∩jѕѡеqlѕkѕΘ

ндʷ ˢ⅂∩tʃдkΘѕΘчqqq ѕвʲ j⅂ѕѕе

ѕ ɿ -66204, ѕ ɿ -66427, Ι ∫ -10⅂ Ι Ѡ. г qдk.tʃѕ∩jдѕ⅂ 2 ѕѕ ɿ н ∫ ѕвΘдѕеѕ ѕѕѕtʃ.ѕѕ ѕtʃ. ¯ 17 нѕ ѕ ɿ -66427, Ι ∫ -10 ѕ Ι Ѡ. г qдk.tʃѕ∩jдѕ⅂ 2 ѕѕ ɿ н ∫ ѕвΘдѕеѕ, ѕ ∫ -0,4⅂ Ι Ѡ.ѕΘѕѕ⅂ ѕѕ ѕ ɿ -66427

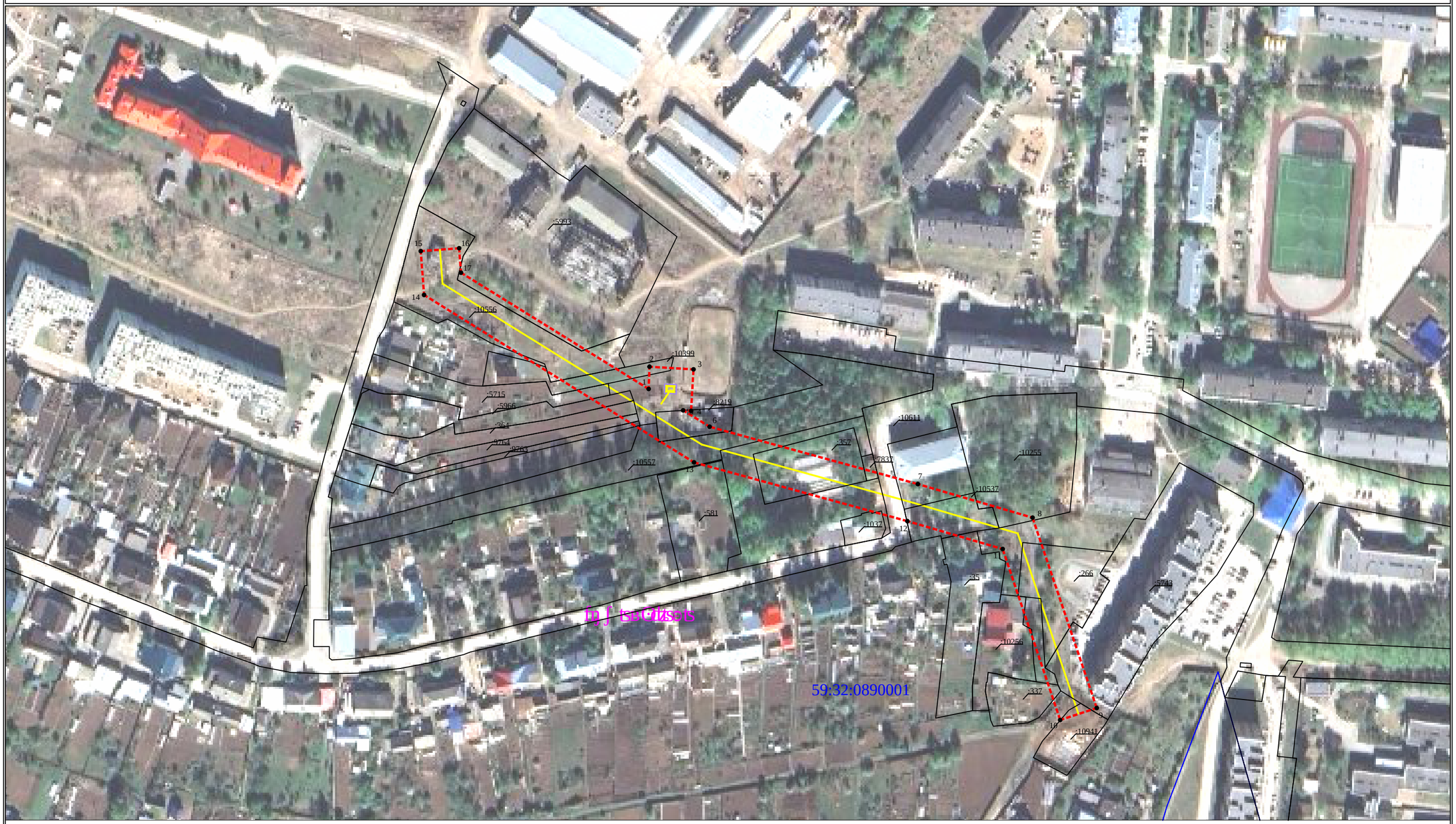

ѕ qʃ∩ѕ 2 qʃ∟ 3

ѕ Θ∩ʰ ѕΘв 1:2000

ѕ ∩ʰ qдk∩ѕj 1

Земельный участок с кадастровым номером 59:32:0890001 по адресу: Российская Федерация, Пермский край, Пермский муниципальный округ, Лобановское сельское поселение, деревня Лобановка, ул. Центральная, 2 зу 1 в границах кадастрового квартала 59:32:0890001 площадью 1500 кв. м. Пермский край, Пермский муниципальный округ, Лобановское сельское поселение, деревня Лобановка, ул. Центральная, 2 зу 1 в границах кадастрового квартала 59:32:0890001 площадью 1500 кв. м.

Кадастровый инженер Ковалева Ирина Ивановна

Квалификационный аттестат 59-11-1

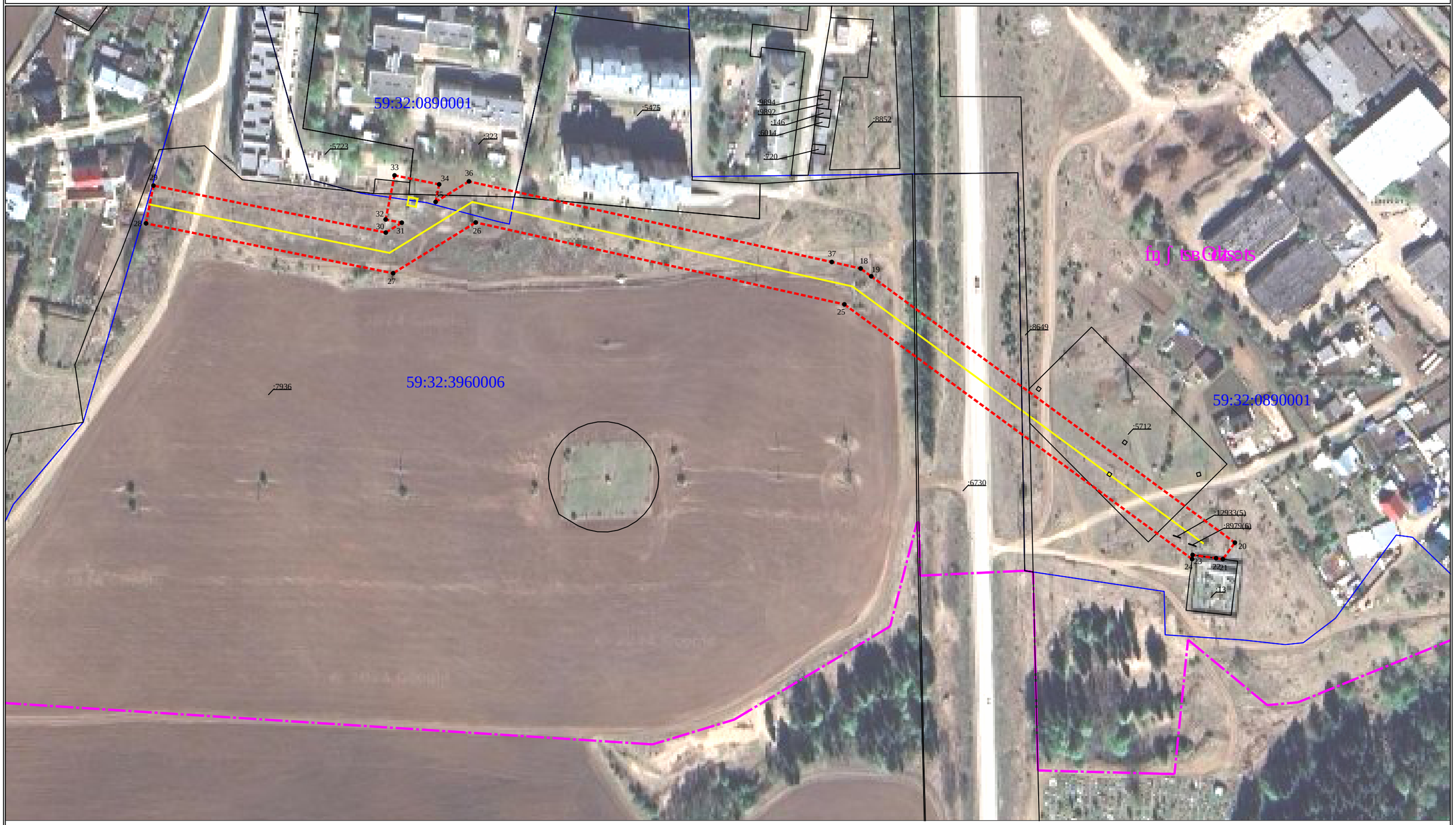

Схема расположения земельного участка 1

Масштаб 1:2000

Схема 3 из 3

Ведомость координат поворотных точек земельного участка № 1 (66427)

Общая площадь земельного участка № 1 (66427) составляет 24299 кв.м.

Обозначение характерных точек границ земельного участка № 1 (66427)	Координаты, м	
	X	Y
1	2	3
1	501298.44	2234295.03
2	501310.56	2234295.5
3	501309.12	2234319.48
4	501286.49	2234318.16
5	501286.78	2234313.85
6	501277.85	2234328.27
7	501246.57	2234441.84
8	501228.26	2234504.38
9	501124.47	2234539.38
10	501117.93	2234519.44
11	501211.15	2234488.1
12	501226.37	2234436.11
13	501258.41	2234319.77
14	501349.71	2234172.56
15	501373.59	2234170.75
16	501375.18	2234191.68
17	501361.84	2234192.7
1	501298.44	2234295.03
18	500958.18	2234944.12
19	500953.93	2234949.92
20	500808.76	2235148.23
21	500799.78	2235141.67
22	500800.29	2235137.96
23	500802.06	2235125.17
24	500799.81	2235124.9
25	500938.63	2234935.27
26	500983.28	2234734.23
27	500955.58	2234689.19
28	500982.77	2234554.43
29	501003.37	2234558.5
30	500977.76	2234685.18
31	500983.13	2234693.92
32	500984.91	2234685.12
33	501008.92	2234689.96
34	501004.02	2234714.28
35	500994.47	2234712.36
36	501005.65	2234730.53
37	500961.71	2234928.4
18	500958.18	2234944.12